Y 2544984.070
X 5670508.937

2545500

Y 2545984.070
X 5670508.937

5670500

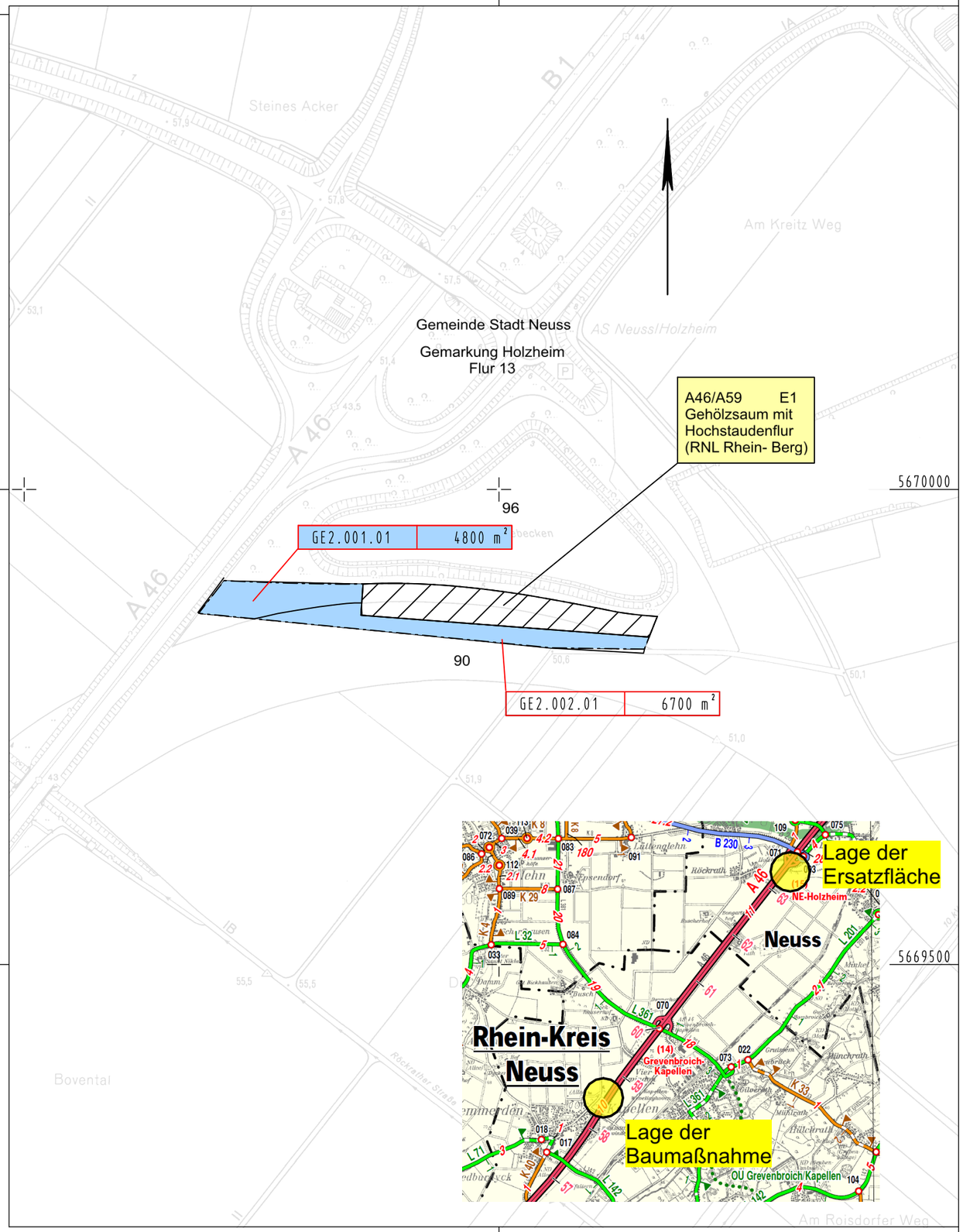

Y 2544984.070
X 5669223.936

2545500

Y 2545984.070
X 5669223.936

Satzungsgemäß ausgelegen

in der Zeit vom _____

bis _____

in der Gemeinde _____

Zeit und Ort der Auslegung des Planes sind rechtzeitig vor Beginn der Auslegung ortsüblich bekannt gemacht worden.

Gemeinde: _____

(Dienstsiegel)

(Unterschrift)

Regionalniederlassung Niederrhein

Straßen.NRW.
Landesbetrieb Straßenbau Nordrhein-Westfalen

Straße	von NK / Abschnitt	nach NK / Abschnitt	Stationsbereich	Projekt-Nr.
A 46	4805070	4805012		48-3068

Unterlage	Blatt Nr.
10.2	GE 2

Nächster Ort : Grevenbroich - Hemmerden

Ersatz für

A 46
Erweiterung der bewirtschafteten Rastanlage "Vierwinden Nord"

Bau-km

Planfeststellung

ges. Bau-km

Grunderwerbsplan

Maßstab : 1 : 5.000

Art der Änderung:

Aufgestellt: Mönchengladbach, den 10.12.2013

Der Leiter der Regionalniederlassung Niederrhein

i. A.

(Gerhard Decker)