

Überarbeiteter BA-Plan als Grundlage zur Kalkulation und Ausschreibung. Alle Bauteile sind gestalterisch vorbemessen. Die tatsächlichen erforderlichen statischen, bauphysikalischen und konstruktiven Querschnitte, Abmessungen, Eigenschaften und Materialstärken sind vom Auftragnehmer unter Berücksichtigung der geltenden technischen Normen und Regelwerke, des Wärmeschutznachweises, des Brandschutzkonzeptes, des Bodengutachtens, sowie der Herstellerlinien der gewählten Systeme und Konstruktionsarten unter Einhaltung der maßlichen und rechtlichen Vorgaben aus dem Bauantrag / der Baugenehmigung / Anforderungen GUV sowie den vorliegenden Angaben der beteiligten Planer eigenverantwortlich festzulegen, und vor Ausführungsbeginn mit dem Bauherren abzustimmen.

ANSICHT OST

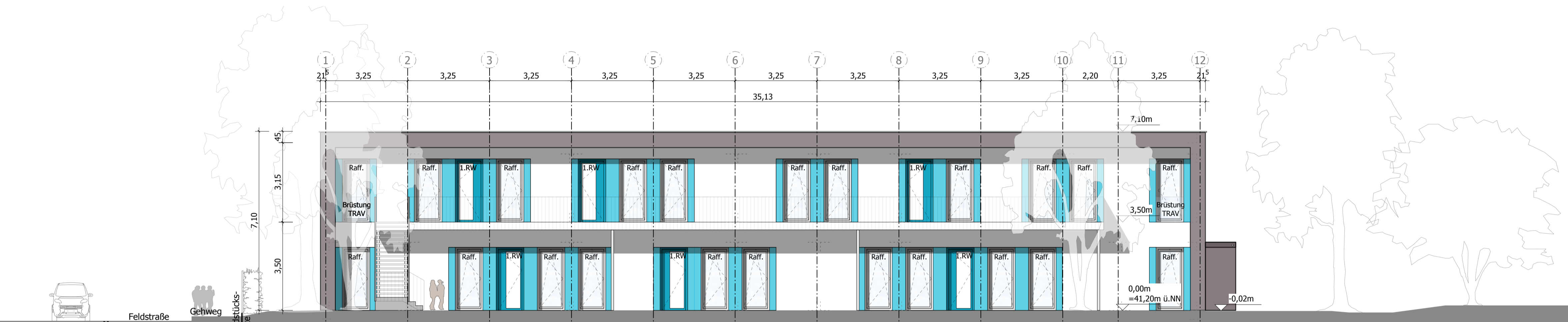

ANSICHT SÜD

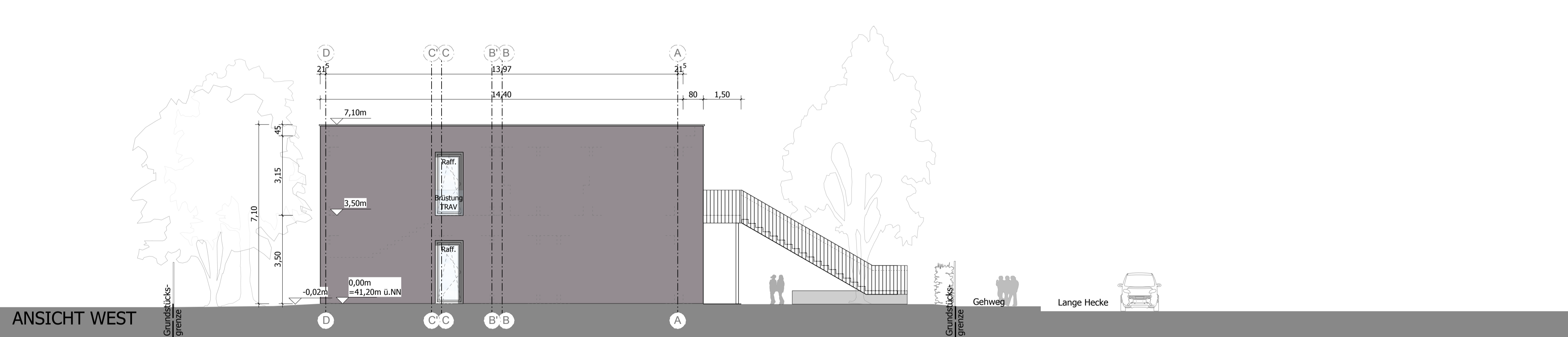

ANSICHT WEST

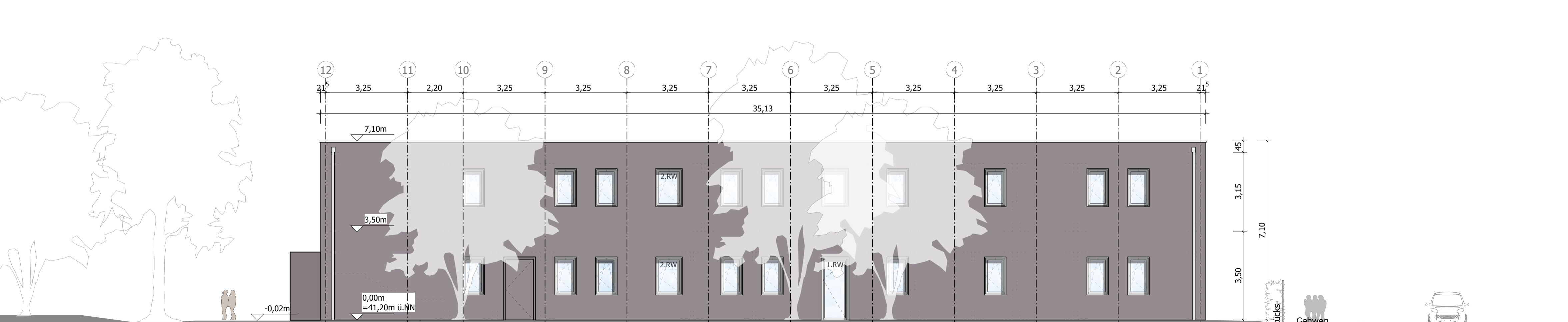

ANSICHT NORD

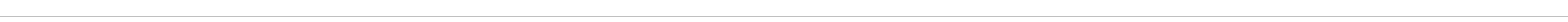

Legende

F30	Trennwand/Decke F30
1.RW	1. Rettungsweg
2.RW	2. Rettungsweg (Notausstieg)
OTS	Obertürschließer/selbstschließende Tür
DS	dichtschließende Tür
RS	Tür mit Rauchschutzanforderung nach DIN 18095
GA	Glasschnitt/Sichtverbindung in der Tür
DL	Dachoberlicht
i.LL	Öffnungs-/Durchgangswerte im Lichten
BA	Bodenablauf
Raff	Raffstore
[Symbol]	Trennwand/Decke Modulbau
[Symbol]	Trennwand/Decke ggf. Massivbau

IND.	DATUM	GEZ.	ERGÄNZUNG / ÄNDERUNG	VERTEILER

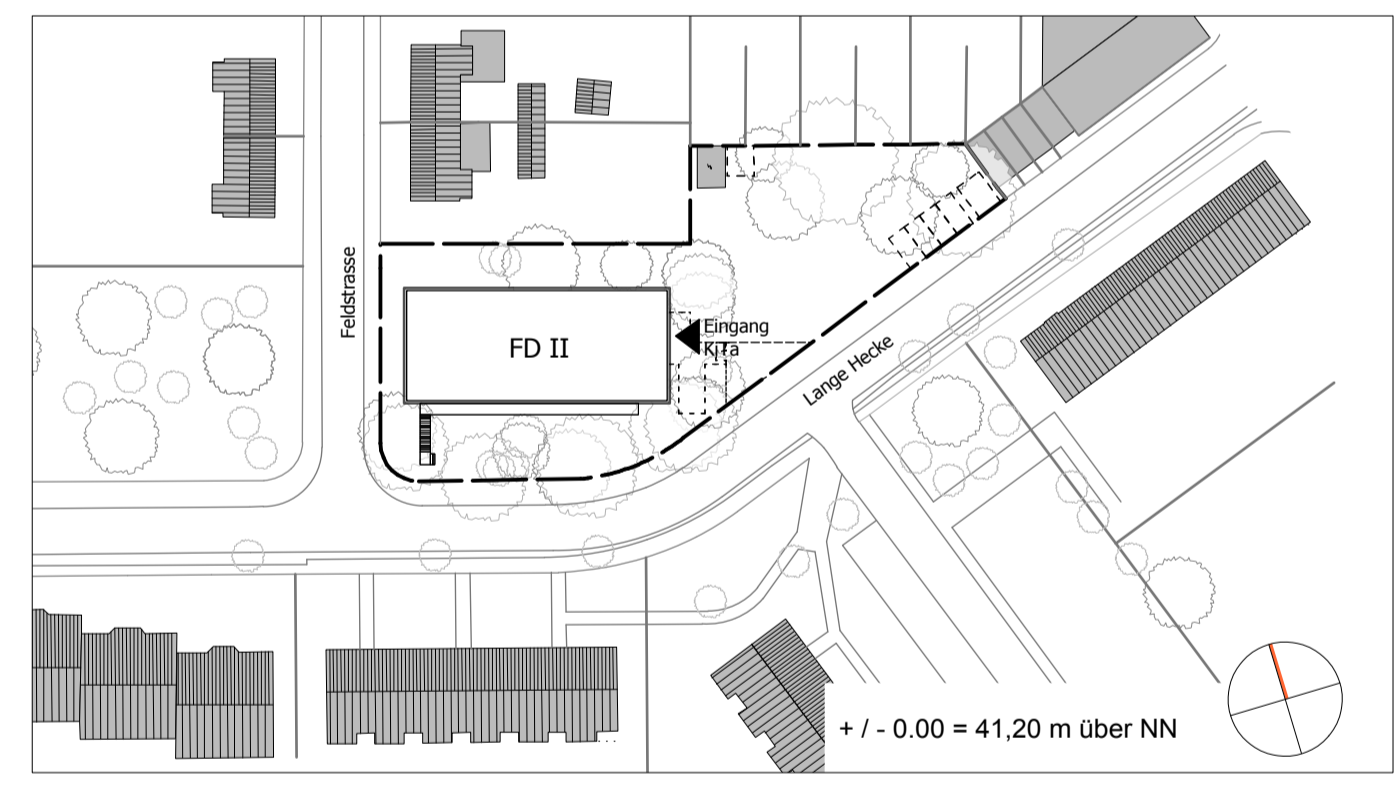

BEZEICHNUNG	Ansichten		MASSTAB	1:100	INDEX
PLANUNGSPHASE	LPH 5 KALKULATIONSPLAN		STATUS		
PROJEKT	Neubau Kindertagesstätte Lange Hecke Neuss		PROJEKTNR.	1422	
GEMEINDE	Neuss	FLUR	63	FLURSTÜCK	802
PLANNR.	NKL_05_AN	DATEINAME	2014-11-28_NKL_05	PLANERSTELLUNG	2014-12-08
				GEZ.	KS
				FORMAT	A1

BAUHERR

STADT NEUSS
Gebäudemanagement Neuss
Meerhof 1
41460 Neuss

Ort, Datum _____ Unterschrift _____

ARCHITEKT